

BILAN RAMASSAGE 26.08.2026

“FAITE DU GLACIER”

Les Deux Alpes

BUREAU DES GUIDES les 2 alpes 3600

MOUNTAIN RIDERS

Interreg France-Italia ALCOTRA

Cofinancé par l'Union Européenne
Cofinanziato dall'Unione Europea

0PLASTIQUE

Organisé par le Bureau des Guides des Deux Alpes à l’occasion de la “Faite du Glacier”, le ramassage a réuni une trentaine de participants mobilisés pour collecter les déchets présents sur le glacier de la Girose ainsi qu’aux abords des pistes.











SYNTHESE

Poids (kg) :

720.00 KG
Poids total

Dont le poids des sacs représente
220.00 KG

Voir le détail

Dont les déchets volumineux représentent
500.00 KG

Avec la participation de :

33 participants

Proportion matériaux :

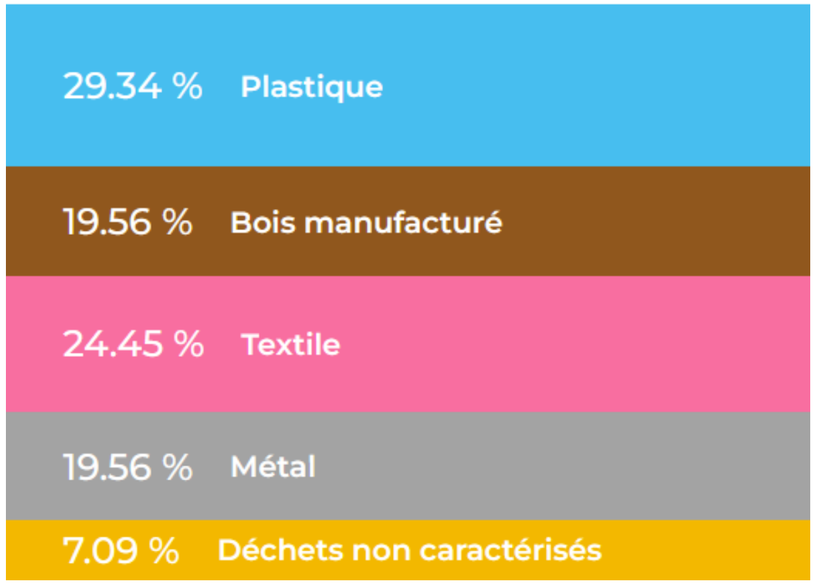

Volume (L) :

4 090.00 L
Volume Total

Dont le volume de sacs représente
1 590.00 L

Voir le détail

Plastique	700 L
Bois manufacturé	300 L
Textile	0 L
Papier/Carton	0 L
Métal	300 L
Verre/Céramique	0 L
Déchets non caractérisés	290 L

dont 130 litres d'isolants parmi les déchets non caractérisés

Retrouvez le bilan complet en cliquant ICI

DECHETS INDICATEURS

300	Jalons de piste
300	Mousses isolantes
100	Fragments de plastique dur 2,5 - 50 cm
100	Ferrailles industrielles
50	Tôles
20	Emballages alimentaires papier/carton
10	Gaines et câbles électriques
2	Textiles ski (vêtements, gants, bonnet...)
30	Canettes en métal
20	Bouteilles en plastique alimentaire (toute taille)

Chiffres approximatifs

Les conditions météo (vent fort) n'ont pas permis de faire une caractérisation précise et les déchets ramassés par la SATA sur le glacier n'ont pas été caractérisés.
Une estimation des poids, volume et déchets indicateurs a été réalisée.

Les déchets grand public commun (canettes, bouteilles, emballages...) ainsi que les tôles ont été ramassés par l'équipe accompagnée par les AMM. Le reste des déchets a été ramassé par les 2 équipes, sur le glacier et hors du glacier.

Retrouvez le bilan complet en cliquant ICI

ANALYSE

- La caractérisation des déchets n’a pas pu être effectué selon le processus habituel en raison de rafales de vents.
- La plupart des déchets ramassés sont liés à l’activité professionnelle et notamment aux chantiers.
- De nombreux encombrants ont été retrouvés : géotextiles sur le glacier, poteau en bois d’une cinquantaine de kilos, ferraille industrielle, isolants, jalons, gaine de chantier.



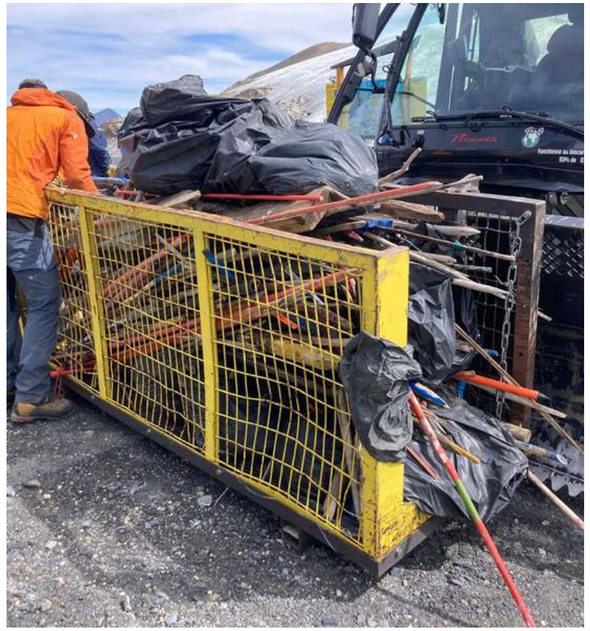

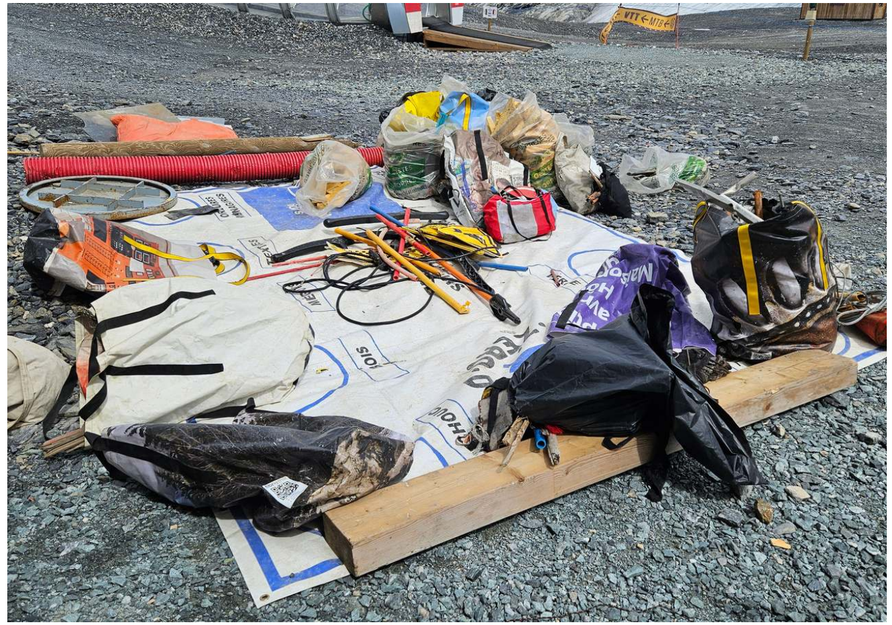

MOUNTAIN RIDERS



Charte nationale

MONTAGNE ZÉRO DÉCHET SAUVAGE EN 2030

Tous engagés

LES RAMASSAGES s'inscrivent dans un OBJECTIF NATIONAL

ATTEINDRE UNE MONTAGNE ZÉRO DÉCHET SAUVAGE EN 2030

3 PRIORITÉS

REDUIRE

SENSIBILISER

COLLECTER ET ÉVALUER

Mountain Riders vous accompagne

COMMENT Y ARRIVER ?

1. Je signe la charte Montagne zéro déchet 2030
2. Je définis un plan d'actions à l'aide des plans d'actions types
3. Je nomme un référent Montagne zéro déchet 2030

1 OBJECTIF COMMUN = 1 TRAJECTOIRE

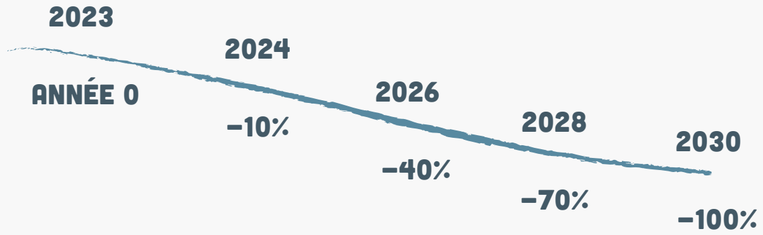

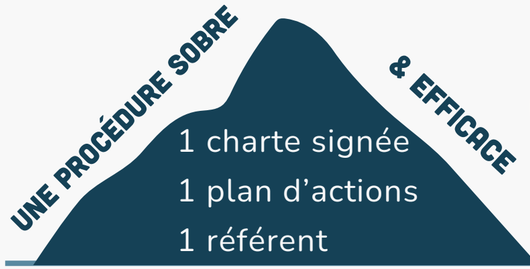

TOUS ENGAGÉS

Collectivités locales
Acteurs économiques
Filières nationales
Institutions nationales

Vous souhaitez signer la Charte et que l'on vous accompagne dans l'écriture de votre plan d'actions de réduction des déchets à la source ?

L'équipe Mountain Riders est à votre disposition !

Contactez-nous !

Mélaine:
07 49 27 75 91
melaine.kervran-snozzi@mountain-riders.org

Elodie :
06 21 05 78 52
elodie@mountain-riders.org

Margot :
07 67 04 16 64
margot@mountain-riders.org

Emilie :
06 73 33 20 90
emilie@mountain-riders.org



Tous engagés !

MZD 2030